



Europass



Iniziative per lo Sviluppo
dell'Agri-business

la nuova normativa comunitaria



**L'indice degli argomenti
è interattivo:**

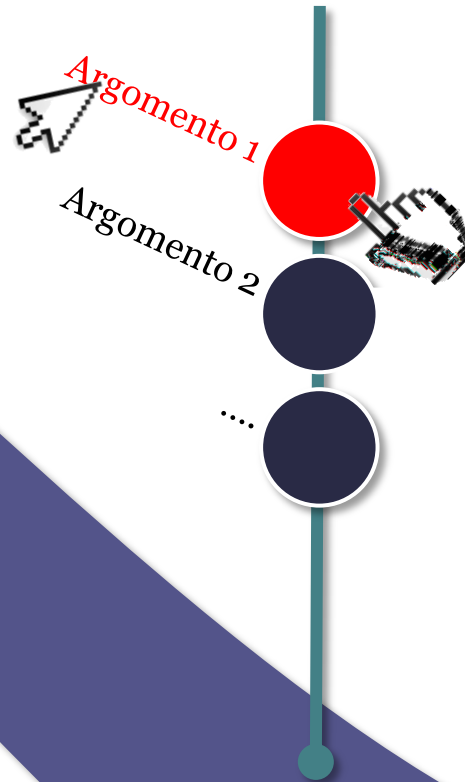

Esempio



Torna all' indice





Torna all' indice



Regolamento 1169/2011





Torna all' indice



Etichettatura legale degli alimenti: il nuovo Regolamento UE 1169/2011



25 26 27 28 1 2 3 4

Vitamin C 45%



Torna all' indice





Torna all' indice

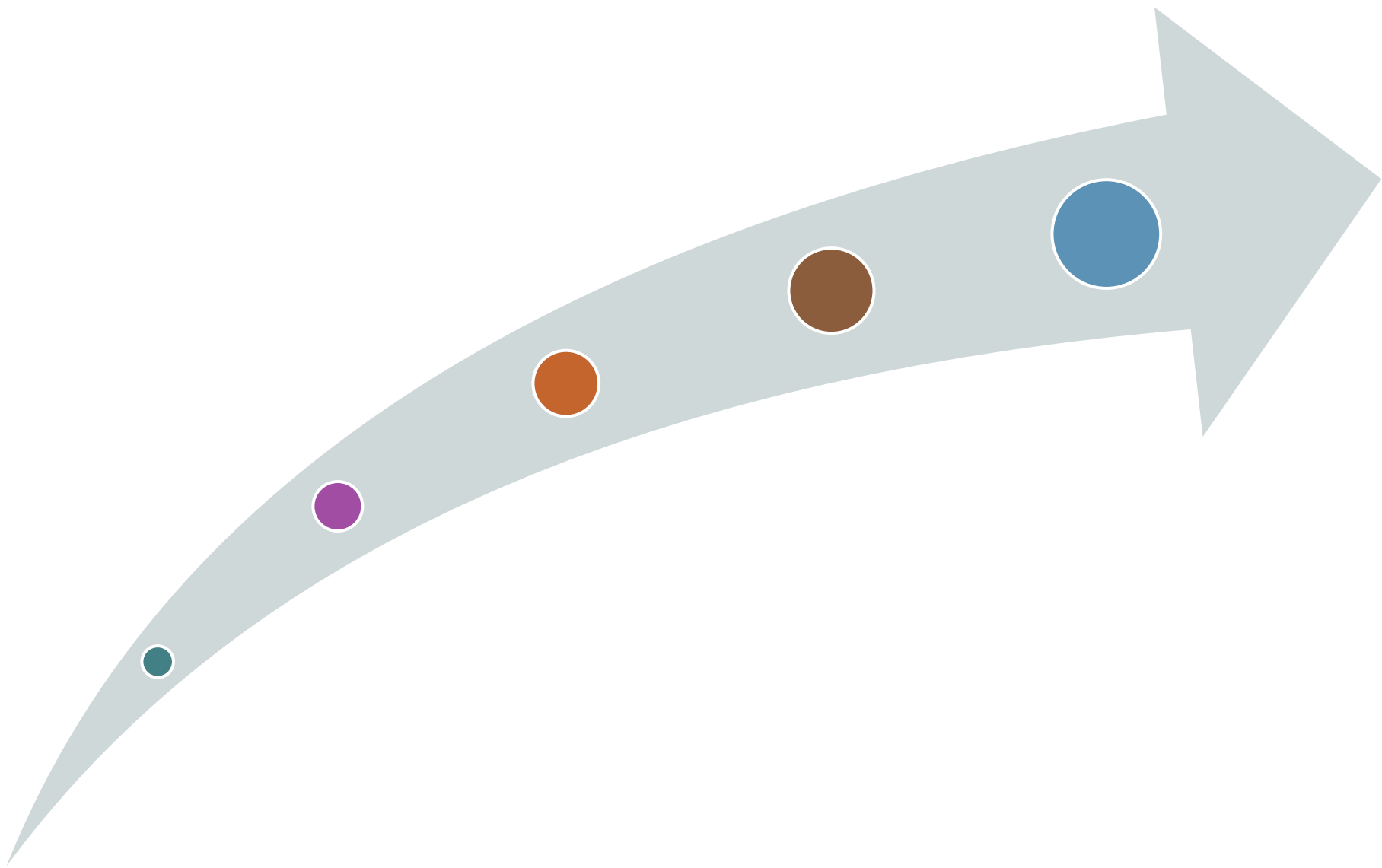



Torna all' indice





Torna all' indice



Prima

Reg. 1169/2011

1924/2006

1925/2006

90/496/CEE

1999/10/CE

2000/13/CE

2002/67/CE

2008/5/CE

608/2004

Sostituisce

Modifica

**SEMPLIFICAZIONE
NORMATIVA**





[Torna all' indice](#)



Prima

Reg. 1169/2011

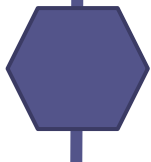

Diventano obbligatorie per tutti i prodotti le TABELLE NUTRIZIONALI.



Nutrition	
Typical Values	per 100
Energy Value	180 kJ
(Calories)	40 kca
Protein	0.5 g
Carbohydrate	9.0 g
(of which Sugars*	9.0 g
Fat	0.1 g
(of whi	Tr
Fibre	
Sodium	
Salt	
Vitamin C	

- contenuto energetico
- grassi
- acidi grassi saturi
- carboidrati
- proteine
- zuccheri
- Sale

**I valori dovranno essere
riferiti a 100 g o 100 ml di
prodotto**



Torna all' indice

- a) acidi grassi monoinsaturi;**
- b) acidi grassi polinsaturi;**
- c) polioli;**
- d) amido;**
- e) fibre;**
- f) i sali minerali o le vitamine**



Torna all' indice



Forme di espressione supplementari

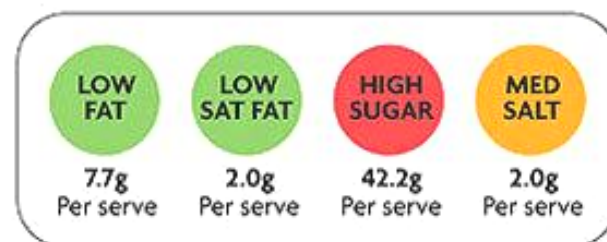
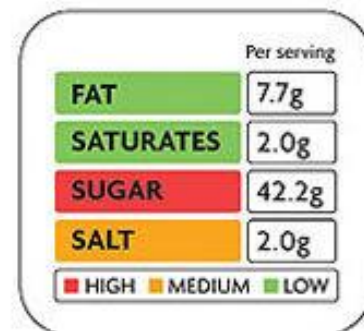
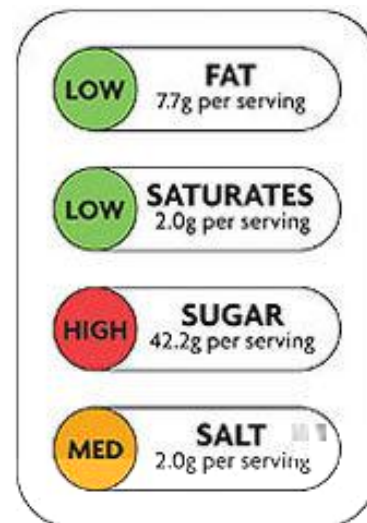



Torna all' indice





Torna all' indice



Prima

Reg. 1169/2011



Torna all' indice



Hamburger

Ingredienti: carne bovina, acqua, sale, **soia**, destrosio, saccarosio, emulsionanti E472, E479 (**contiene soia**)

Prodotto da ABC srl Via Trento, 20 Parma 400 g
Da consumarsi preferibilmente entro il xx-xx-xxxx

Coppa stagionata

Coppa di suino, sale, pepe, aromi naturali, conservante (E-250 - E-252), antiossidante (E-301), lattosio; destrosio; saccarosio).

Prodotto da ABC srl Via Trento, 20 Parma 400 g
Da consumarsi preferibilmente entro il xx-xx-xxxx

Prosciutto cotto

carne (dalla coscia del suino), proteine del latte, lattosio, sale, conservanti: E 249, E 250, amido di frumento.

Conservare in luogo fresco e asciutto.

Prodotto da ABC srl – Via Trento, 20 – Parma 400 g
Da consumarsi preferibilmente entro il xx-xx-xxxx



Torna all' indice



Prima

Reg. 1169/2011



Altezza minima dei caratteri:



Torna all' indice



Prima

Reg. 1169/2011



Torna all' indice





Torna all' indice





Torna all' indice





Torna all' indice





Torna all' indice





Torna all' indice



Prima

Reg. 1169/2011



Torna all' indice



Prima

Reg. 1169/2011

.

.

.

.

.

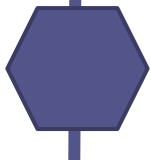



Torna all' indice

Prima

**Le disposizioni
riguardano i prodotti
alimentari
preconfezionati**

Reg. 1169/2011

**Il regolamento estende
l'obbligo a tutti i
prodotti destinati al
consumatore finale**



Torna all' indice



alimenti non preconfezionati

art. 44.1.a



Torna all' indice

Pubblici esercizi, mense e catering

art. 12.1



Tra operatori del settore alimentare

(Business to Business)

art. 8.7



Torna all' indice



Shop online

Vendita a distanza

(siti web, telefonica, consegna a domicilio)

art. 14.1.a

14.1.b

art.

E' esclusa dal rispetto della nuova normativa la GDO – Grande Distribuzione Organizzata



supermercati

pre-confezionati dai
«la vendita diretta»





Torna all' indice

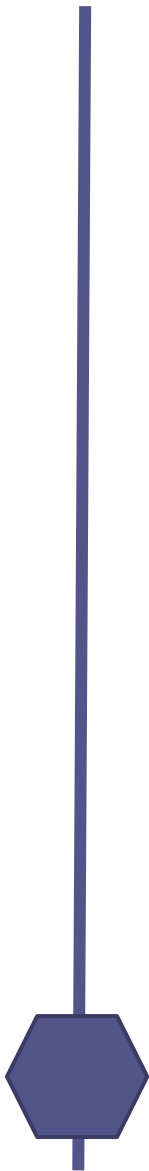



Torna all' indice



Torna all' indice



ORIGINE E PROVENIENZA 1/2

origine

provenienza

prodotti complessi



Torna all' indice



ORIGINE E PROVENIENZA 2/2

trasparenza

tracciabilità



[Torna all' indice](#)



TABELLA NUTRIZIONALE



[Torna all' indice](#)



ASPETTO SANZIONATORIO E BUONE PRATICHE



[Torna all' indice](#)



RESPONSABILITA'



[Torna all' indice](#)



ETICHETTATURA FACOLTATIVA



Torna all' indice





[Torna all' indice](#)



DATE



**Reg. 1169/2011 del
25 ottobre 2011**

**Pubblicazione: 22
novembre 2011**

**Entrata in vigore:
13 dicembre 2011**



**Applicazione: 13
dicembre 2014**

**Requisiti specifici
alla designazione
delle carni
macinate:
01/01/14**

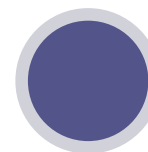

**Dichiarazione
nutrizionale
obbligatoria:
13/12/16**



Torna all' indice



Oggetto e ambito di applicazione del regolamento:



[Torna all' indice](#)



Oggetto e ambito di applicazione del regolamento:



Torna all' indice





Torna all' indice





Torna all' indice





Torna all' indice





Torna all' indice





Torna all' indice





Torna all' indice





Torna all' indice





Torna all' indice





Torna all' indice





Torna all' indice





Torna all' indice





Torna all' indice





Torna all' indice





Torna all' indice





Torna all' indice





Torna all' indice





Torna all' indice





Torna all' indice





Torna all' indice





[Torna all' indice](#)



LISTA DEGLI ALLERGENI CHE DEVONO ESSERE POSTI IN EVIDENZA



[Torna all' indice](#)



LISTA DEGLI ALLERGENI CHE DEVONO ESSERE POSTI IN EVIDENZA



[Torna all' indice](#)



LISTA DEGLI ALLERGENI CHE DEVONO ESSERE POSTI IN EVIDENZA



Torna all' indice





Torna all' indice





[Torna all' indice](#)





[Torna all' indice](#)

REGOLAMENTO (UE) N. 1169/2011 DEL PARLAMENTO EUROPEO E DEL CONSIGLIO

del 25 ottobre 2011



DIRETTIVA DEL CONSIGLIO

del 14 giugno 1989 relativa alle diciture o marche che consentono di identificare la partita alla quale appartiene una derrata alimentare





Torna all' indice



<http://www.europass.parma.it/>

Euro*pass*



ISAGRI
Iniziative per lo Sviluppo
dell'Agri-business