



la somministrazione di semplici questionari volti a recuperare il maggior numero di dati ed informazioni utili per incominciare a stendere la prima bozza di “contratto di comunità”.



[https://www.facebook.com/
profile.php?id=100008190303176](https://www.facebook.com/profile.php?id=100008190303176).

COMUNE DI PIETRACAMELLA (TE),
sul tema "Verso
C
Comunità"
(Ph: F. Palma
L. Calandra)



IN FASE DI CONCLUSIONE LA DEFINIZIONE DEI PROGETTI PER LE AZIONI CONCRETE

CONCLUSI I PROGETTI PER LE AZIONI CONCRETE, AVVIATE LE PROCEDURE DI AFFIDAMENTO LAVORI

Life FAGUS sono ormai completate. Dopo il rilievo della struttura e della biodiversità è stato possibile concludere la redazione dei progetti definitivi di

Il rilievo della struttura è stato portato dal Dipartimento dell'Università della Tuscia. Si sono ri-

vi che del legno morto. Nell'analisi

resse del progetto (9210*: Faggeti di *Taxus* *Ilex* e 9220*: Faggete con *Abies alba* e faggete con *Abies nebrodensis*), ossia l'agrifoglio, il tasso e l'abete bianco.

La struttura hanno coinvolto vari esperti sia del Dipartimento di Biologia (DBA) della Sapienza Università di Roma che del Dipartimento di Scienze della Terra e dell'Ambiente dell'Università della Tuscia.



Uno dei vari Incontri finalizzati alla discussione dei progetti preliminari.

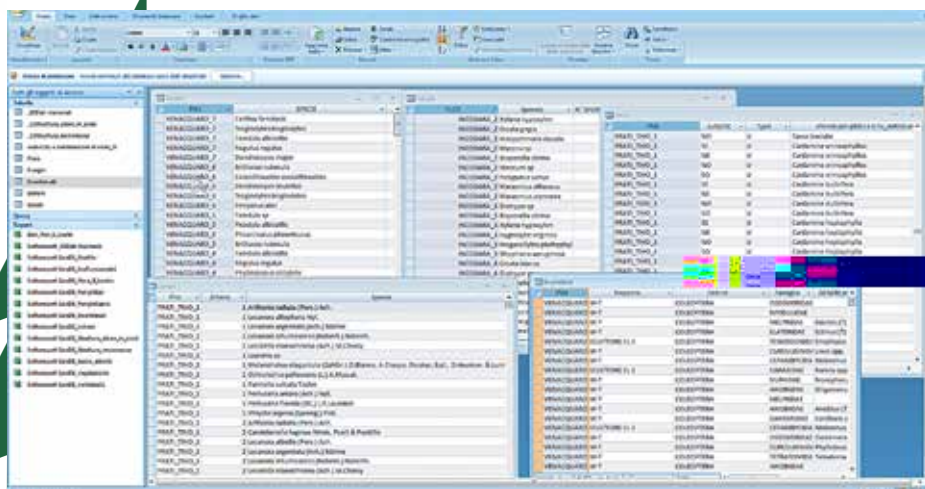

I dati raccolti, inseriti nel database relazionale e utilizzati in fase di finalizzazione ed integrazione dei progetti proposti dagli esperti dell'Università della Tuscia.

possesso sono quelle relative a piante vascolari e funghi; nel rilievo sono stati coinvolti esperti di insetti, uccelli e licheni. I dati raccolti sono stati inseriti in un database relazionale e sono stati utilizzati in fase di finalizzazione ed integrazione dei progetti proposti dagli esperti dell'Università della Tuscia (Immagine in alto).

to che verrà lasciato *in situ* alla fine degli interventi, alla dimensione delle aperture da creare per favorire la diversificazione del sottobosco.

In seguito a questa fase sono stati redatti i progetti esecutivi per i qua-

completamento l'iter autorizzativo e, per alcuni interventi, è stata avviata la procedura di affidamento dei lavori.

LE ATTIVITÀ DIDATTICHE DEL PROGETTO
LIFE+ FAGUS NEI DUE PARCHI NAZIONALI

LE FORESTE INSEGNANO...



Attività didattiche nel Parco del Cilento: la classe III A di Buonabitacolo (SA).



Attività didattiche nel Parco del Gran Sasso: Classe "Fagus Museo".

LE ATTIVITÀ DIDATTICHE NEL PARCO DEL GRAN SASSO

le attività didattiche che hanno l'obiettivo di promuovere la

specie di interesse comunitario, con particolare riferimento a quelle obiettivo dell'intervento, presenti nei siti della Rete Natura 2000 dei due

Quindi, accanto alle azioni concrete di conservazione sulle faggete previste nei Siti di Importanza Comunitaria (SIC)

Gran Sasso, negli stessi territori sono in corso attività di informazione e sensibilizzazione nelle scuole primarie (secondo ciclo) e secondarie di primo grado sugli aspetti biologici, ecologici, culturali ed antropologici legati all'ecosistema faggeta e alle foreste in

Azioni come questa sono fondamentali per innescare e favorire una visione più globale e sostenibile delle risorse naturali da parte delle popolazioni locali non solo a medio e lungo termine (sulle nuove generazioni) ma è anche indispensabile per il successo del progetto, a breve termine, in quanto gli studenti più giovani costituiscono notoriamente uno dei più efficaci veicoli per la diffusione dei messaggi nell'ambito familiare.

Nel corso dell'anno scolastico 2013/2014 appena concluso, nei due Parchi nazionali si sono svolte attività di educazione ambientale nelle 33 scuole che hanno aderito al progetto

1.400 studenti.

Sono stati i ragazzi delle scuole del Parco i protagonisti del progetto Life zFagus, attraverso un percorso educativo CEA

basato sulla esperienza in ambiente, alla scoperta degli ecosistemi forestali del Parco Nazionale del Gran Sasso e Monti

Nell'anno scolastico che si è appena concluso, infatti sono state oltre 20 le scuole primarie e medie che hanno raccolto l'invito dell'Ente Parco a

di biodiversità costituito dalle faggete

montano: dalle faggete del Voltigno alla Macchia di San Pietro, dal Bosco di Santa



Attività didattiche nel Parco del Gran Sasso: escursione Sentiero Natura San Pietro.

