

POS.	CODICE	DENOMINAZIONE	POS.	CODICE	DENOMINAZIONE
1	9192	TUBO A W PER MANUBRIO	34	2836	VITE T.C.E. AUTOBLOCCANTE M12 x 25
2	6191	DADO AUTOBLOCCANTE M6 H8	35	7003	TAPPO CARICO OLIO
3	3066	FILO GAS	36	3098	SERBATOIO
4	6035	GUAINA FILO GAS (VERSIONE SERBATOIO ANT.)	37	3091	TAPPO SERBATOIO
	8233	GUAINA FILO GAS (VERSIONE SERBATOIO POST.)	38	3200	TAPPO A BAIONETTA PER SERBATOIO
5	9041	MANOPOLA Ø 26	39	3097	RUBINETTO
	2912	MANUBRIO FRIZ. AUT.	45	3099	TUBO CRISTALLO 5 x 8
6	2910	MANUBRIO FRIZ. COM.	46	6021	BARILOTTO FASCETTA FILETTATO
7	9093	MANETTINO GAS Ø 26 CON PULSANTE	47	6043	BARILOTTO FASCETTA
8	2719	CAPICORDA LINEARE	48	6056	VITE FISSAGGIO FASCETTA
9	9103	PROTEZIONE FILO	49	3072	FASCETTA SERBATOIO
10	3168	FILO MASSA	50	3078	FILTRO ARIA COMPLETO
11	9141	MAMMUT	51	6040	MANICOTTO ARIA A GOMITO
12	55004	SCATOLA PORTA ATREZZI	52	4078	SUPPORTO FILTRO ARIA
13	2685	VITE M6 x 16 ZINCATA UNI 5739	53	6026	BOCCOLA SUPPORTO FILTRO ARIA
14	2687	RONDELLA Ø 6,5 x 18 x 2 ZINCATA	54	7053	DADO M8 UNI 5587
15	3061	DADO M6 SERPRESS	55	3039	RONDELLA 8,5 x 24 x 2
16	2622	FILO FRIZIONE (SERBATOIO ANTERIORE)	56	3041	GOMMINO AMMORTIZZATORE
	9118	FILO FRIZIONE (SERBATOIO POSTERIORE)	57	6089	VITE M8 x 35 UNI 5737
17	7067	COPIGLIA 2 x 20	58	7047	VITE M6 x 16 UNI 5739
18	7083	BARILOTTO CAPO FILO	59	7066	RONDELLA BISELLATA Ø 6
19	7025	REGISTRO FILO FRIZIONE	60		FASCETTA FISSAGGIO TUBO OLIO
20	8229	GUAINA FRIZIONE (SERBATOIO ANT.)	61	6035	TUBO CRISTALLO 8 x 12
	5724	GUAINA FRIZIONE (SERBATOIO POST.)	62	6037	TUBO CRISTALLO 6 x 9
21	7194	GANCIO ARRESTO	63	7101	VITE T.C.E. 10 x 20 UNI 5931
22	2831	FASCETTA IN PLASTICA REGGI FILI	64	6219	PIANTONE MANUBRIO PER (FRIZ. AUT.)
23	6053	ANELLO REGGI FILO	65	6218	PIANTONE MANUBRIO PER (FRIZ. COM.)
24	6054	BARILOTTO REGGI GUAINA	66	6059	RACCORDO M6
25	7070	MANOPOLA Ø 14	67	6058	RACCORDO 3/8" GAS
26	2867	CAMMA BLOCCAGGIO MANUBRIO	68	3055	FASCETTA JEPPE
27	6198	TIRANTE CAMMA MANUBRIO	69	3079	FASCETTA VELOX 9
28	2866	SUPPORTO MANUBRIO	103	7023	DADO M6 UNI 5587
29	2664	SETTORE REGOLAZIONE MANUBRIO	104	9289	VITE M6 x 35 UNI 5737 ZINCATA
30	6075	SEGER E. 14	105	6071	FILTRO POGGIA SERBATOIO
32	9197	RONDELLA 13 x 35 x 5 ZINCATA	106	7008	LEVA FRIZIONE A MANO
33	7069	DADO AUTOBLOCCANTE M12 H15			

## VERSIONE FRIZIONE A DISCHI

VERSIONE  
SERBATOIO  
ANTERIORE

POS.	CODICE	DENOMINAZIONE	POS.	CODICE	DENOMINAZIONE
16	2622	FILO FRIZIONE (serbatoio anteriore)	83	7077	SPINA ELASTICA 6 x 30
20	8229	GUAINA FILO FRIZIONE (serbatoio anteriore)	84	4362	PARAOILIO 14 x 22 x 4
35	7003	TAPPO CARICO OLIO	85	3075	SPESSORE 14,25 x 18 x 1
36	6228	SERBATOIO	86	3076	SPESSORE 14,25 x 18 x 2
37	3091	TAPPO SERBATOIO	87	2610	CUSCINETTO 35 x 62 x 9 - 16007 -
37	3200	TAPPO A BAIONETTA PER SERBATOIO	88	6165	COLONNETTA DI SPINTA
38	3097	RUBINETTO	89	6166	MOZZO FRIZIONE CON COLONNETTE
38	3099	TUBO CRISTALLO 5 x 8	90	2627	SCODELLINO ARRESTO SEEGER
45	6021	BARILOTTO FASCETTA FILETTATA	91	2616	SEEGER E. 10
46	6043	BARILOTTO FASCETTA	92	6102	DADO FISSAGGIO MOZZO FRIZIONE
47	6056	VITE FISSAGGIO FASCETTA	93	6091	GRANO 14 MB x 14 P.P.
48	3072	FASCETTA SERBATOIO	94	2612	DISCO CON FERODO
54	3039	RONDELLA 8,5 x 24 x 2	95	2613	DISCO LISCIO S= 1
57	7047	VITE M6 x 16 UNI 5739	96	2614	DISCO LISCIO S= 1,5
58	7066	RONDELLA BISELLATA Ø 6	97	2620	DISCO DI PRESSIONE
60	6035	TUBO CRISTALLO 8 x 12	98	6103	MOLLA FRIZIONE
61	6037	TUBO CRISTALLO 6 x 9	99	2619	SCODELLINO POGGIA MOLLA
62	7101	VITE T.C.E. 10 x 20 UNI 5931	100	2617	DISCO CONTRASTO MOLLE
68	6227	SUPPORTO SERBATOIO	101	3037	VITE M6 x 12 UNI 5739
69	7049	VITE M8 x 30 UNI 5739	102	2611	TAMBURO FRIZIONE
70	11087	GOMMINO PASSA TIRANTI	103	7023	DADO M6 UNI 5587
71	7076	RONDELLA Ø 10 x 30 x 2,5	105	6071	FELTRO POGGIA SERBATOIO
72	7018	VITE M10 x 25 UNI 5739	106	6106	FORCELLA FRIZIONE
73	6217	PIANTONE MANUBRIO (serbatoio anteriore)			
74	6079	VITE M8 x 90 UNI 5737			
75	6077	VITE M8 x 80 UNI 5737			
76	7082	RONDELLA BISELLATA Ø 8			
77	6019	SPINA GUIDA 11 x 65			
78	6018	SPINA GUIDA 11 x 58			
79	6060	GUARNIZIONE MOTORE CARTER			
80	6105	DISTANZIALE PORTA FORCELLA FRIZIONE			
81	7094	MORSETTO FILO FRIZIONE			
82	6078	BRACCIO LEVA FORCELLA FRIZIONE			

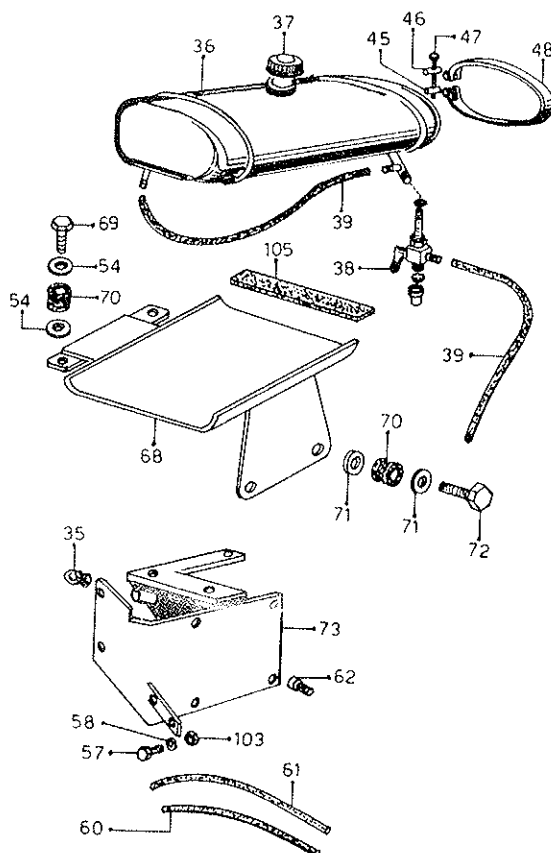
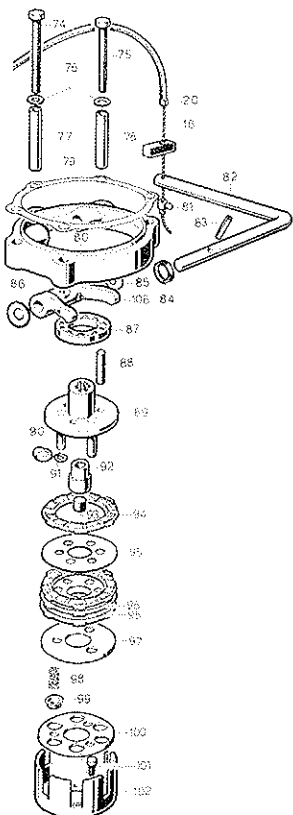
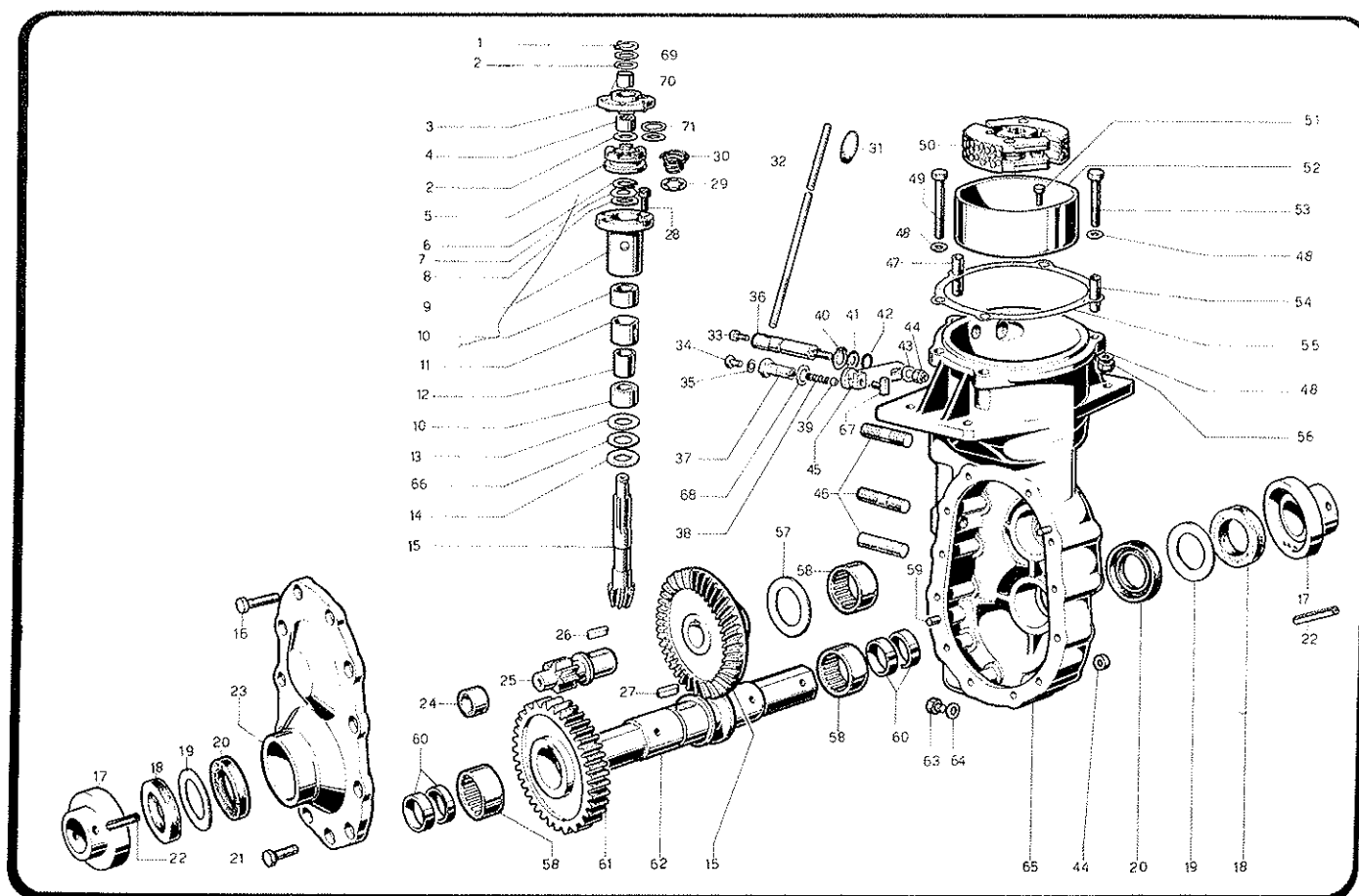

POS.	CODICE	DENOMINAZIONE	POS.	CODICE	DENOMINAZIONE	POS.	CODICE	DENOMINAZIONE
1	6186	ANELLO BENZING Ø 9	26	6114	LINGUETTA 5 x 4 x 25	57	6099	RALLA AS 40 x 60 x 1 da scegliere
2	6223	SPESSORE 12,2 x 24 x 0,5	27	6115	LINGUETTA 8 x 7 x 20		4114	SPESSORE 40,2 x 61,8 x 0,5 in base al
4224	SPESSORE 12,2 x 24 x 0,3	28	3082	VITE M6 x 16 UNI 6107	6109		SPESSORE 40,2 x 61,8 x 0,4 gioco	
3	6220	MANICOTTO DENTATO	29	6085	SPESSORE DI FERMO DENTATO	6110	SPESSORE 40,2 x 61,8 x 0,3	
4	6221	CUSCINETTO HK 15-12	30	6081	MOLLA ELICOIDALE CONICA	58	6096	CUSCINETTO HK 40-20
5	6009	MANICOTTO DENTATO SCORREVOLE	31	3062	POMELLO A BOTTE Ø 6	59	6057	SPINA KERB 6 x 20
6	6076	SEEGER E17	32	6226	LEVA ESTERNA INNESTO FRESA	60	6152	ANELLO LR 35 x 40 x 20,5
7	6082	SPESSORE 17,25x30x0,5 DA SCEGLIERE	33	3114	VITE M5 x 10 UNI 5739	61	6045	INGRANAGGIO FRESA Z 52
	6083	SPESSORE 17,25x30x0,3 IN BASE AL	34	7050	VITE M8 x 25 UNI 5739	62	6150	ALBERO FRESA TIPO LUNGO
8	6123	SPESSORE 17,2x29,8x1 GIOCO	35	7017	RONDELLA IN RAME Ø 8	63	7102	VITE M8 x 10 UNI 5739
9	6007	BOCCOLA PORTA PIGNONE	36	6020	PERNO INNESTO FRESA	64	7017	RONDELLA IN RAME Ø 8
10	5524	CUSCINETTO HK 20-16	37	6189	VITE FORATA PORTA MOLLA E SFERA	65	6001	CARTER FRESA
	6143	ANELLO IR 17 x 20 x 16,5	38	7045	MOLLA SPINGI SFERA	66	6101	RALLA AS 17-30
11	2630	DISTANZIALE ESTERNO PER CUSCINETTI	39	7044	SFERA 5/16"	67	6113	PATTINO INNESTO FRESA
12	6050	DISTANZIALE INTERNO	40	6075	SEEGER E. 14	68	7031	RONDELLA BISELLATA Ø 12
13	6100	RALLA LS 17-30	41	3074	SPESSORE 14,25 x 18 x 0,5 da scegliere	69	6225	SPESSORE 12 x 24 x 0,3
14	6100	RALLA LS 17-30		3075	SPESSORE 14,25 x 18 x 1 in base	70	6222	ANELLO INTERNO IR 12 x 15 x 12,5
15	6067	COPPIA CONICA Z = 8 x 51		3076	SPESSORE 14,25 x 18 x 2 al gioco	71	2586	SPESSORE 15,2 x 22 x 0,5
		PIGNONE DIS.: 6011 CORONA DIS.: 6010	42	3010	ANELLO TOROIDALE A - 18			
	6068	COPPIA CONICA Z = 9 x 51	43	7066	RONDELLA BISELLATA Ø 6			
		PIGNONE DIS.: 6042 CORONA DIS.: 6041	44	6191	DADO AUTOBLOCCANTE M6 H8			
16	6169	VITE M6 x 55 UNI 5737	45	6112	LEVA FRESA PORTAPATTINO			
17	6151	CAPPELLOTTO PROTEZIONE	46	6184	PRIGIONIERO			
		(specificare se va dalla parte ds. o sin.)	47	6017	SPINA GUIDA Ø 11 x 35			
18	4122	FELTRO PER ALBERO FRESA Ø 40x62x5	48	7082	RONDELLA BISELLATA Ø 8			
19	4114	RONDELLA PARAPOL. Ø 40,2x61,8x0,5	49	3086	VITE M8 x 60 UNI 5737			
20	7096	PARAOLIO Ø 40 x 62 x 10 R.P.	50	6003	FRIZIONE AUTOMATICA CENTRIFUGA			
21	7093	VITE M6 x 40 UNI 5737	51	3037	VITE M6 x 12 UNI 5739			
22	6153	SPINA ELASTICA Ø 6 x 55	52	6004	TAMBURO FRIZIONE			
23	6002	COPERCHIO CARTER FRESA	53	7121	VITE M8 x 50 UNI 5737			
24	4303	CUSCINETTO HK 25-20	54	6015	SPINA GUIDA Ø 11 x 30			
	6144	ANELLO IR 20 x 25 x 20,5	55	6060	GUARNIZIONE FRA MOTORE E CARTER			
25	6049	INGRANAGGIO Z= 10	56	3088	DADO AUOTBLOCCANTE M8 H10			

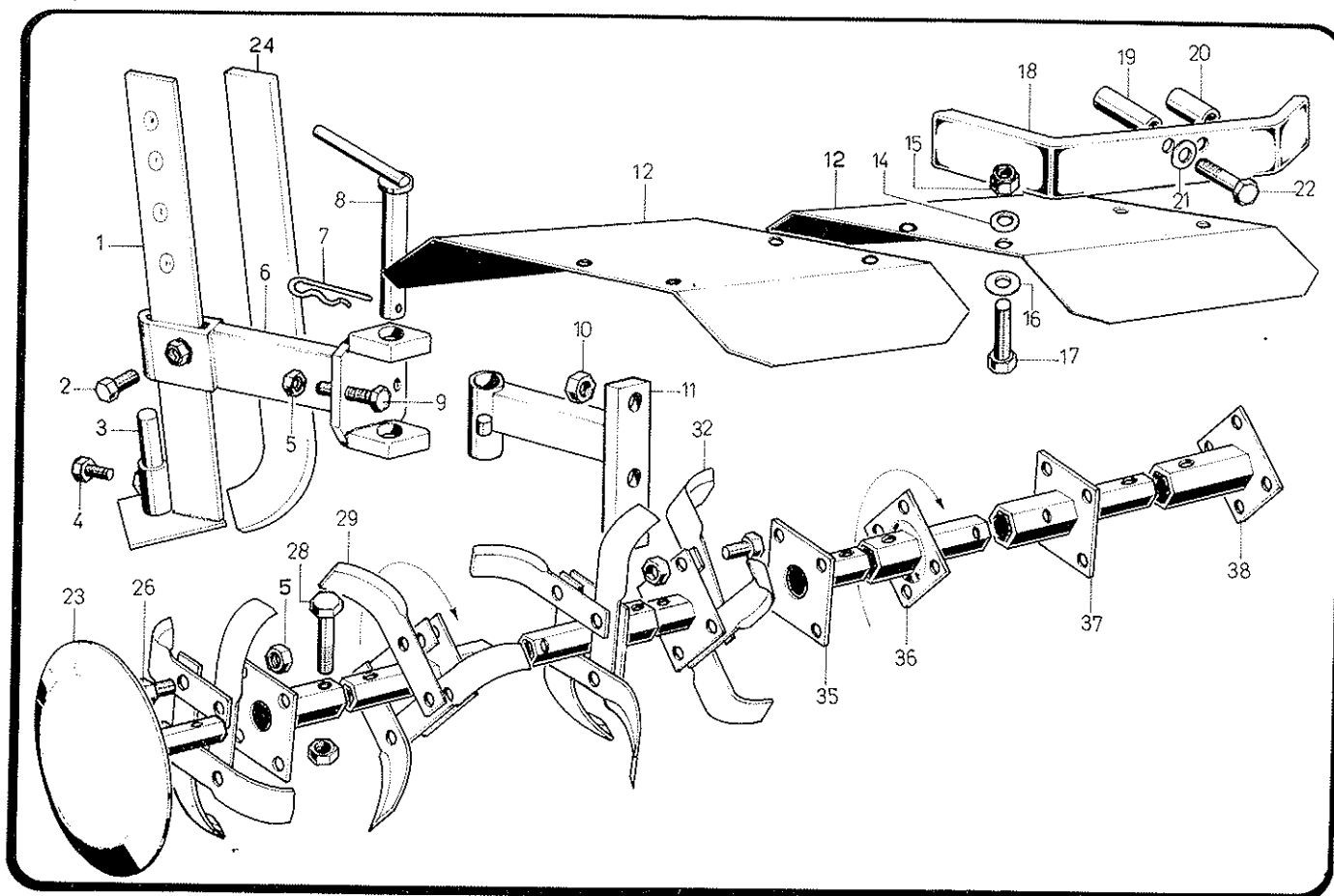

POS.	CODICE	DENOMINAZIONE		POS.	CODICE	DENOMINAZIONE
1	7006	PIEDINO				
2	7037	VITE M12 x 30 UNI 5739				
3	6084	PUNTA PER PIEDINO				
4	7081	VITE M10 x 20 UNI 5739				
5	7026	DADO M10 UNI 5587				
6	6181	TIRO PIEDINO				
7	3107	COPIGLIA A FORCELLA				
8	4110	PERNO TIRO PIEDINO				
9	2657	VITE M10 x 35 UNI 5739				
10	6092	DADO M14 x 1,5 UNI 5587				
11	6195	SUPPORTO TIRO PIEDINO				
12	4518	PARASASSI UNIVERSALE				
14	7146	RONDELLA BISELLATA Ø 8 ZINCATA				
15	3088	DADO AUTOBLOCCANTE M8 H10				
16	2688	RONDELLA Ø 8,5 x 24 x 2 ZINCATA				
17	7189	VITE M8 x 30 UNI 5739 ZINCATA				
18	6013	PARAURTI				
19	6094	DISTANZIALE LUNGO				
20	6093	DISTANZIALE CORTO				
21	7075	RONDELLA BISELLATA Ø 10				
22	7080	VITE M10 x 70 UNI 5737				
23	1376	DISCO LATERALE FRESA				
24	6131	PIEDINO A SCIVOLO				
26	7018	VITE M10 x 25 UNI 5739				
28	6122	VITE M10 x 55 UNI 5737				
29	6121	ZAPPE A CICLOIDE APERTA				
	4152	ZAPPE A L LUNGA				
	4189	ZAPPE A CICLOIDE LUNGA				
32	4149	ZAPPA INTERNA				
35	6157	FLANGIA PORTA ZAPPE INTERNA				
36	6158	FLANGIA PORTA ZAPPE INTERMEDIA				
37	4094	FLANGIA PORTA ZAPPE INTERMEDIA ESTERNA				
38	4095	FLANGIA PORTA ZAPPE ESTERNA				